

ORGANIGRAMME du CREDO  
Centre de Recherche et de Documentation sur l'Océanie  
(UMR 7308) Aix-Marseille Université, CNRS, EHESS

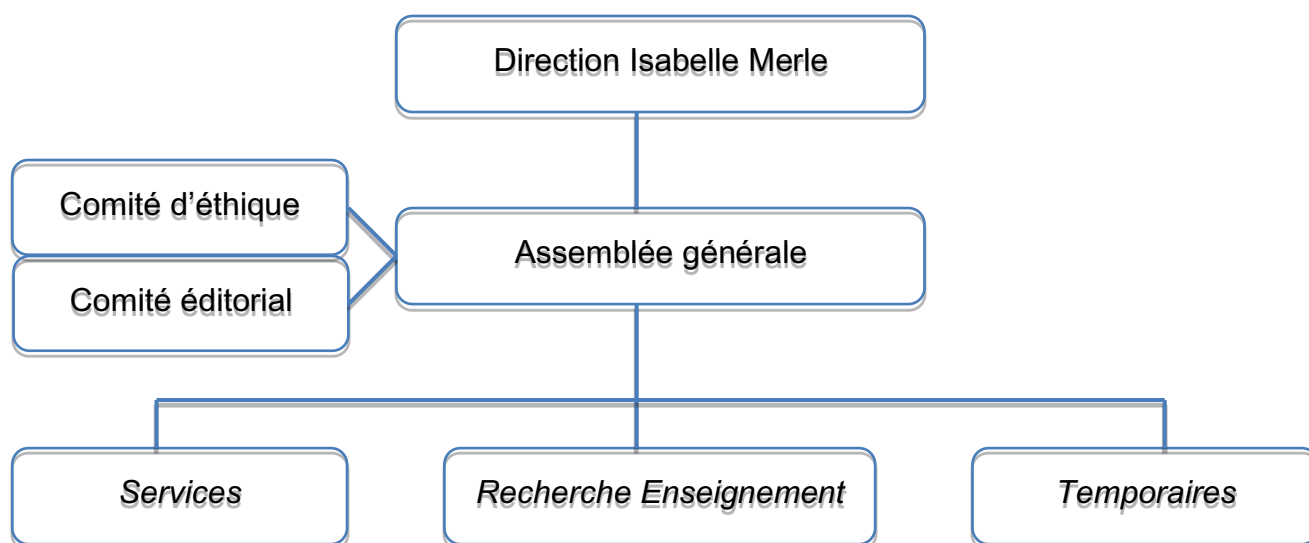

**Assistance de direction / Gestion financière**

Florence Renaud  
(CDD T EHESS)

**Communication**  
Véronique André  
(AI CNRS)

**Documentation**  
(associée, titulaire de l'UMS MAP)  
Judith Hannoun  
(IE CNRS)

**PAO/Publications**  
(associée, titulaire de l'UMS MAP)  
Emilie Courel  
(T CNRS)

**Plateforme technologique**  
Caroline Cavallasca  
(Adjoint Technique CNRS)

**Aix-Marseille Université**  
Sandra Révolon (MCF)

**CNRS**  
Pascale Bonnemère (DR)  
James Leach (DR)  
Isabelle Merle (DR)

Anne Di Piazza (CR)  
Sébastien Galliot (CR)  
Simone Pauwels (CR)  
Monika Stern (CR)  
Marc Tabani (CR)

Lorenzo Brutti (IR)

**EHESS**  
Laurent Dousset (DE)

**Émérites (ou équivalent)**  
Pierre Lemonnier (DR)  
Maurice Godelier (DE)  
Serge Tcherkézoff (DE)

**Membre du CREDO sous contrat**

Anne-Sylvie Malbrancke  
(CDD CNRS)

**Post-doctorants associés**

Virginie Bernard  
Maëlle Calandra  
Marie Durand  
Geoffrey Hobbis  
Diego Munoz  
Céline Travesi

**Associés sur programme**

Sophie Caillon  
Aurélie Condevaux  
Ludovic Coupaye  
Jessica De Largy Healy  
Elodie Fache  
Mathew Graves  
Mélissa Nayral  
Catherine Pellini  
Alice Servy

**Doctorants**  
(14)