

ORGANIGRAMME du CREDO
Centre de Recherche et de Documentation sur l'Océanie
(UMR 7308) Aix-Marseille Université, CNRS, EHESS

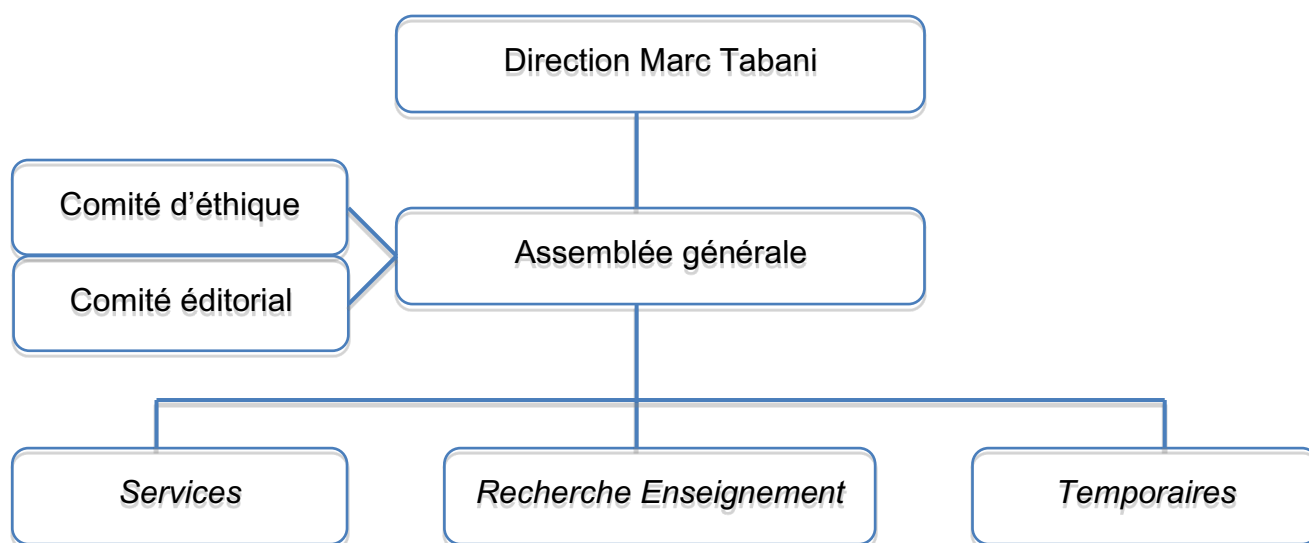

Gestion administrative et financière

Claudine Rouge-Pullon
(CDD T EHESS)

Communication

Véronique André
(AI CNRS)

Documentation

(associée, titulaire de l'UMS MAP)
Judith Hannoun
(IE CNRS)

PAO/Publications

(associée, titulaire de l'UMS MAP)
Emilie Courel
(T CNRS)

Plateforme technologique

Caroline Cavallasca
(Adjoint Technique CNRS)

Aix-Marseille Université

Sandra Révolon (MCF)

CNRS

Pascale Bonnemère (DR)
James Leach (DR)
Isabelle Merle (DR)

Anne Di Piazza (CR)
Sébastien Galliot (CR)
Simone Pauwels (CR)
Monika Stern (CR)
Marc Tabani (CR)

Lorenzo Brutti (IR)

EHESS

Laurent Dousset (DE)

Emérites (ou équivalent)

Pierre Lemonnier (DR)
Maurice Godelier (DE)
Serge Tcherkézoff (DE)

Membre du CREDO sous contrat

Anne-Sylvie Malbrancke
(CDD CNRS)

Post-doctorants associés

Jocelyn Aznar
Virginie Bernard
Marie Durand
Alice Fromonteil
Diego Munoz
Céline Travesi

Associés sur programme

Richard Cagnasso
Sophie Caillon
Maëlle Calandra
Aurélie Condevaux
Ludovic Coupaye
Jessica De Largy Healy
Elodie Fache
Mathew Graves
Geoffrey Hobbis
Mélissa Nayral
Alice Servy

Doctorants

(12)